

LIEUX D'ACCUEIL

ACCUEIL DE JOUR

AULNAY-SOUS-BOIS

Secours Catholique - Partage sourire **1**

3 rue Christophe Colomb

RER B Villepinte

Tél. : 01.48.68.66.51

Public : tout public, de préférence orienté par un service social d'Aulnay-sous-Bois (nombre de places limité)
Prestations : repas chauds
Horaires : lundi au vendredi 13h30 -15h30.

BONDY

La Marmite **2**

18 bis avenue Léon Blum

Bus : 616/615 Suzanne Buisson

134/151/346/348/351 Jouhaux-Blum

Tél. : 01.48.02.03.30

Public : familles, tout public
Prestations : Accueil, repas, services, accompagnement social, soutien à la parentalité et périnatalité, prévention santé.
Première visite : venir avant midi.
Horaires période hivernale : lundi 12h30-18h, mardi, mercredi, vendredi 10h-18h.
Horaires annuels : mardi, mercredi, vendredi 10h-16h. Jeudi : ouverture exclusive aux femmes.

GAGNY

La Boutique Solidarité **3**

Hôtel Social 93/Fondation Abbé Pierre

11/13 rue du Chemin de Fer

Gare Le Chênay Gagny

Tél. : 01.43.88.08.00

Public : tout public
Prestations : Le matin : douches, petit-déjeuner, laveries, consultations médicales (mercredi matin à partir de 10h), consultations psy (jeudi toute la journée), séances de Reiki (mardi-mercredi-jeudi)...
L'après-midi : domiciliation administrative (si fréquentation depuis trois mois ou orientation par une assistante sociale d'hôpital), suivi administratif, suivi social, orientations...
Horaires : lundi au vendredi 8h-12h et 14h-17h30.
Horaires période hivernale : (15 nov-31 mars 2018) : ouverture également les samedis et dimanches de 9h à 16h.

MONTREUIL

Emmaüs Alternatives **4**

15 bis rue Stalingrad

Métro 9 Mairie de Montreuil

Tél. : 01.48.70.80.57

Public : tout public

Prestations : accueil, information, orientation, douches, vestiaires, consignes, laveries, domiciliation administrative (uniquement pour des personnes en emploi ou percevant l'ARE ou dans le cadre des demandes d'AME), prestations alimentaires et vestimentaires.

Horaires annuels : mardi, mercredi, jeudi 9h-13h et 14h-17h. Lundi, vendredi 9h-12h30 et 14h-17h.

Horaires période hivernale (18 nov-31 mars 2018) : 7j/7 9h-13h et 14h-17h.

Secours Catholique **5**

20 rue des Clos Français

Métro 9 Mairie de Montreuil puis bus

122 arrêt Clos Français

Tél. : 01.48.57.55.80

Public : tout public

Horaires : mardi et jeudi 8h30-11h30

Prestations : petit-déjeuner, laverie, douches, vestiaires.

ACSC Cité Myriam **6**

148 av du Président Wilson

Métro 9 Croix-de-Chavaux

Tél. : 06.47.22.33.52

Public : Femmes majeures avec/sans enfants
Prestations : accueil, petit-déjeuner, douches...
Horaires annuels : lundi 9h30-16h, mardi 14h-20h30, mercredi 9h30-16h, jeudi 9h30-13h30, vendredi 9h30-16h. Fermé le samedi, ouvert un dimanche par mois.

PANTIN

Le Refuge **7**

164 avenue Jean Lolive

Métro 5 Bobigny-Pantin (Raymond Queneau) ou Eglise de Pantin

Tél. : 01.48.10.12.10

Public : tout public
Prestations : accueil social, écoute, produits d'hygiène, boissons chaudes, consignes, animations et soins infirmiers.
Horaires annuels : lundi, mardi, jeudi et vendredi 7h30 - 12h et 13h - 16h.
Fermé le mercredi, week-end et jours fériés
Horaires période hivernale : (6 nov-31 mars 2018) : lundi, mardi, jeudi et vendredi de 7h30 à 12h et de 13h à 17h30 ; mercredi, samedi et dimanche de 8h à 12h et de 13h à 17h30

ROSNY-SOUS-BOIS

Secours Catholique **8**

33 rue Paul-Cavaré

RER E Rosny-sous-Bois

Tél. : 01.75.47.14.06

Public : tout public

Prestations : petit déjeuner, douches et laverie

Horaires : lundi et vendredi 8h30-11h et mercredi 8h30-10h15.

Métro 13 Mairie de Saint-Ouen
Tél. : 01.49.45.67.14

Public : femmes et hommes majeurs et isolés

Merci de se présenter au plus tard 30 minutes avant la fermeture.
Prendre RDV sur place pour la laverie.

SAINT DENIS

Accueil de jour Fontaine **9**

Amicale du Nid 93

10 rue Fontaine

T1 ou T5 Marché de St Denis - Métro

13 Basilique St Denis

Tél. : 01.55.87.02.11

Public : femmes majeures avec ou sans enfants originaires de Seine-Saint-Denis, connaissant une situation d'habitat précaire et/ou l'errance, et orientées par un professionnel (115, maraude, service social...).

Prestations : douches, laverie, petite restauration, activités conviviales et éducatives, informations et conseils pratiques, activités et soutien aux mères et à leurs enfants, soutien à l'insertion sociale.
Durant la période hivernale repas chauds servis du lundi au vendredi entre 18h et 20h et le samedi à midi.

Horaires annuels : lundi et mardi 9h30-12h30 et 13h30-16h45; mercredi 9h30- 12h30 et 13h30-17h15; jeudi 9h30-12h30 et vendredi 9h30-14h15.

Horaires période hivernale : (nov-fin mars 2018) : Lundi, mardi, mercredi : 9h30-12h30, 13h30-16h45, 17h30-20h30 ;
Jeudi : 9h30-12h30 et 17h30-20h30 ;
Vendredi : 9h30-14h15, 15h-17h et 18h-20h30
Samedi : 11h -14h, 15h -18h.

CCAS - Maison municipale de la solidarité **10**

7 rue Jacques Duclos

T1 Marché de St Denis - T5 Baudelaire

Métro 13 Basilique St Denis

Tél. : 01.49.71.50.10

Public : personnes sans abri isolées
Prestations : en fonction de la situation sociale : café, collation, douches (avec ou sans vestiaire), accueil social, permanences associatives, permanences d'orientation à l'accès aux droits et aux soins, activités d'animation diverses. Durant la période hivernale, possibilité de :
- bénéficier de petits-déjeuners (partenariat avec le Secours Catholique)
- bénéficier de repas du midi (partenariat avec le Secours Islamique France)
Dans les deux cas s'inscrire à la maison municipale de la solidarité.

Horaires annuels: lundi au vendredi 9h-12h et 14h-16h30. Fermé le jeudi après-midi.
Horaires période hivernale : (mi nov-fin mars 2018) lundi au vendredi 8h30-12h et 13h30-19h30. Fermé jeudi après-midi, réouverture à 17h30.

SAINT-OUEN

> CCAS - Espace d'accueil et **11**

d'accompagnement

48 rue Anselme

Métro 13 Mairie de Saint-Ouen

Tél. : 01.49.45.67.14

Public : femmes et hommes majeurs et isolés

Prestations : café, douches, laverie
Possibilité de voir un travailleur social le lundi matin - une infirmière diplômée d'Etat le mardi matin - un psychologue-addictologue CSAPA le mardi matin.

Horaires : du lundi au vendredi 9h - 12h30.

LIEUX SPÉCIALISÉS

SOS FEMMES 93

Public : Femmes victimes de violences conjugales originaires de Seine-Saint Denis avec ou sans enfants.

Écoute téléphonique confidentielle et anonyme

Tél. : 01.48.48.62.27

Horaires : du lundi au vendredi 14h -17h.

BONDY - Lieu d'Accueil et d'Orientation **12**

3 allée du moulin

RER E, T4, Bus 303/346 Gare de Bondy

Prestations : accueil spécialisé, écoute, conseil, soutien, information

Horaires : accueil collectif sans rendez-vous du lundi au jeudi de 10h à 13h.

SAINT-DENIS - Permanence Maison des femmes de l'hôpital Delafontaine **13**

1 chemin du moulin basset

T1 et bus 356 - Hôpital Delafontaine

Prestations : accueil collectif / groupe d'échange spécialisé.

Horaires : vendredi 9h30 - 12h30.

LES PAVILLONS SOUS BOIS

Hôtel Social 93 - Samu social 93 **14**

64 allée Montyon

T4 Gare de Gargan

Tél. : 01.48.47.00.50

Public : personnes installées depuis longtemps à la rue et sans suivi social
Prestations : soutien aux démarches sociales et accès aux droits.
Horaires : mercredi de 14h à 16h.

SAINT-DENIS

Ikambere **15**

39 boulevard Anatole France

Métro 13 Saint-Denis Porte de Paris

Tél. : 01.48.20.82.60

Public : femmes touchées par le VIH-SIDA et leurs enfants

Prestations : accueil et accompagnement social et professionnel, prévention. Mise à disposition d'espaces de convivialité avec un repas partagé, de bien-être par le sport, de socio-esthétique et de nutrition. Ateliers d'alphabétisation et d'informatique.

Horaires : lundi au vendredi 9h - 18h.

SANTÉ



En cas d'urgence médicale contacter le 15 ou le 18, ou rendez-vous au service des urgences des hôpitaux publics.

H

Les hôpitaux publics proposant un service d'urgences sont indiqués sur la carte.

MARAUDE MÉDICALE DU SAMU SOCIAL 93

En plus de ses activités de maraude sociale, une équipe du Samu social 93 effectue des maraudes médicalisées tous les mercredis, dans tout le département.



Vous devez impérativement prendre rendez-vous par téléphone au : 01.48.47.00.50

Bénéficiaires : personnes en errance avec ou sans couverture maladie qui n'auraient pas accès aux soins.

La maraude médicale du Samu social 93 n'a pas pour vocation de soigner les personnes dans la rue. L'équipe de la maraude médicale, en présence d'un médecin volontaire, apporte à l'usager une écoute médicale et l'oriente, si possible, vers un système de santé existant.

PERMANENCES D'ACCÈS AUX SOINS (PASS)

Les permanences d'accès aux soins de santé sont des dispositifs d'accueil inconditionnel auxquels peuvent s'adresser toute personne démunie, en difficulté d'accès au système de soins de santé. Elles assurent une prise en charge médicale et une délivrance de soins, à titre gratuit pour les patients qui ne disposent d'aucune couverture sociale. Tout public (sauf Bobigny et Bondy).

AULNAY-SOUS-BOIS **1**
Hôpital Robert Ballanger

Prestations : Pour situations urgentes (diabète, asthme, ...)

Horaires : du lundi au jeudi 9h - 17h, vendredi 9h - 16h

Adresse : Boulevard Robert Ballanger

BOBIGNY **2**
Hôpital Avicenne

Public : adultes

Prestations : consultations médicales

Horaires : lundi, mercredi, vendredi 14h - 17h et mardi, jeudi 9h - 12h

Adresse : 125 route de Stalingrad

BONDY **3**
Hôpital Jean Verdier

Public : adultes

Prestations : consultations médicales

Il est conseillé de prendre rdv au 01.48.02.62.88

Horaires : sans rdv du lundi au vendredi de 9h à 16h30

Adresse : Avenue du 14 juillet

MONTFERMEIL **4**

Hôpital Raincy Montfermeil

Prestations : consultations médicales

Horaires : du lundi au vendredi de 9h à 16h30 - Il est conseillé de prendre rdv au 01.41.70.85.81

Adresse : 10 rue du Général Leclerc

MONTREUIL **5**

Hôpital André Grégoire

Prestations : consultations médicales

Il est conseillé de prendre rdv au 01.49.20.33.66 ou 01.49.20.31.91

Horaires : lundi, mercredi, jeudi 9h -16h et mardi, vendredi de 9h - 12h30

Adresse : 56 boulevard de la Boissière

NEUILLY-SUR-MARNE **6**

Bâtiment Morel

Prestations : consultations somatiques en milieu psychiatrique

Il est conseillé de prendre rdv au 06.66.89.02.41

Horaires : lundi au vendredi de 9h à 17h.

Consultations médicales uniquement sur rendez-vous au 06.66.89.02.41

Adresse : 202 avenue Jean Jaurès

SAINT-DENIS **7**

Hôpital Delafontaine

Prestations : consultations médicales

Horaires : du lundi au vendredi de 9h à 17h

Adresse : 5 avenue du Docteur Delafontaine

> Unité Romain Rolland **8**

Prestations : consultations somatiques en milieu psychiatrique

Il est conseillé de prendre rdv au 06.66.89.02.41

Adresse : 5 rue du docteur Pierre Delafontaine

Centre d'accueil, de soin et d'orientation Médecins du monde (CASO) **9**

Public : tout public en difficulté d'accès aux soins

Prestations : consultations médicales

Horaires : lundi, mardi, jeudi 9h-13h, 14h-17h, mercredi 14h-17h, vendredi 9h-13h.

Adresse : 8-10 rue des Blés – 93210 La Plaine Saint-Denis

CAARUD

Centre d'accueil et d'accompagnement à la réduction des risques pour usagers de drogue

Public : tout public

Prestations : accueil anonyme et inconditionnel, accompagnement des personnes qui consomment des produits psychoactifs, mise à disposition gratuite de matériel de consommation ainsi que des prestations d'hygiène.

SAINT-DENIS - Proses **10**

25 bld Carnot - 01.55.87.02.33

MONTREUIL - Proses **11**

89 bis rue Alexis Pesnon - 01.43.60.33.22

BONDY - Yucca Groupe SOS **12**

31-33 rue Jules Guesde - 01.48.50.89.96

AULNAY-SOUS-BOIS - Aurore **13**

39 rue de Toulouse - 01.43.83.09.88

AUTRES LIEUX - SANTÉ

Maison du bébé SAINT-DENIS 14

Public : parents avec des bébés (de la naissance à 18 mois) et mineures enceintes confrontés à des difficultés diverses (alimentation, sommeil, handicap...)

Prestations : consultations médicales (pédopsychiatrie, psychomotricité, puériculture...) et aide psychologique aux parents

Horaires : du lundi au vendredi 9h - 16h30

Adresse : 2 rue du Dr Delafontaine

Téléphone : 01.42.35.64.97

Maison des femmes SAINT-DENIS 15

Public : femmes vulnérables ou victimes de violences

Prestations : consultations médicales diverses (contraception, IVG, soins autour d'une excision, d'un viol ou de violences physiques ou psychologiques)

Horaires : du lundi au vendredi 9h - 17h

Adresse : 1 chemin du Moulin Basset

Téléphone : 01.42.35.61.28

SIAO 93

N° 115 - MISE À L'ABRI

Le 115 est un service téléphonique d'urgence dédié aux personnes sans abri.

Le 115 vous écoute et vous oriente, selon votre situation, vers une mise à l'abri à l'hôtel ou en structure d'hébergement et vous propose des lieux d'accueil. Cette mise à l'abri en urgence vous permet de prendre contact avec un travailleur social pour améliorer votre situation.

Le 115 est un service accessible 24h/24h, toute l'année, d'une cabine téléphonique, d'un téléphone fixe ou d'un téléphone portable. Dans les trois cas, l'appel est gratuit.

Des écoutants en téléphonie sociale évaluent votre situation et tentent de trouver la meilleure orientation en fonction des places disponibles.

Quelques recommandations :

> Veillez à appeler depuis le département auquel vous êtes rattaché(e)

> Il est possible qu'à certains moments de la journée, il y ait de nombreux appels simultanés qui rallongent votre durée d'attente.

> Ne vous déplacez jamais vers un centre d'hébergement sans avoir la certitude que votre place est réservée.

> En cas d'orientation vers un hébergement, respectez les horaires d'accueil qui vous ont été communiqués : en cas de retard, prévenez le 115 qui se mettra en relation avec le centre d'hébergement.

> En cas d'orientation vers un hébergement, présentez-vous avec les personnes de votre famille pour lesquelles vous avez sollicité une mise à l'abri.

HÉBERGEMENT D'URGENCE

Pour faire une demande d'hébergement, vous devez vous rapprocher de votre référent social si vous en avez un ou d'un service social en fonction de votre commune de domiciliation ou de rattachement.

Si vous n'avez pas de domiciliation et n'avez de lien avec aucune commune, rendez vous dans un accueil de jour.

Un travailleur social vous aidera à évaluer votre situation, à identifier le type de dispositif hébergement/logement auquel vous pourriez accéder. Il transmettra votre demande au Service intégré d'accueil et d'orientation de Seine-Saint-Denis (SIAO 93), chargé de la mise en relation des demandes et des offres d'hébergement du département.

LES ÉQUIPES MOBILES D'AIDE OU «MARAUDES»

Des camions sillonnent le département tous les soirs pour aller à la rencontre des personnes sans abri.

Le Samu Social 93 de l'Hôtel Social 93, le Secours Islamique de France et la Croix Rouge française assurent ce service, en lien direct avec le 115, chargé de la régulation des maraudes. Ils voient leurs moyens renforcés durant l'hiver.

Pour qu'une équipe se déplace sur un lieu de vie afin de rencontrer une personne à la rue, appelez le 115.

Les maraudes peuvent vous :

- > apporter un soutien moral et des prestations matérielles (couverture, café,...)
- > soutenir dans les démarches de manière globale

Distribution alimentaire

RESTOS DU COEUR - POINTS DE RENCONTRE

Les horaires de passage sont de 20h à 00h

AULNAY-SOUS-BOIS 1

> Place de l'église du vieux pays
> Parking Dumont

BOBIGNY 3

> Rue Rol-Tanguy, le long de Léon de Bruxelles

BONDY 4

> Hôpital Verdier, sous le pont au bord du canal

DRANCY 5

> Centre des Restos, 24 avenue Roger Pétieu

LE BLANC-MESNIL 6

> Parking Leclerc, avenue Descartes

Lieux d'accueil, d'alimentation et de soins en Seine-Saint-Denis (93)

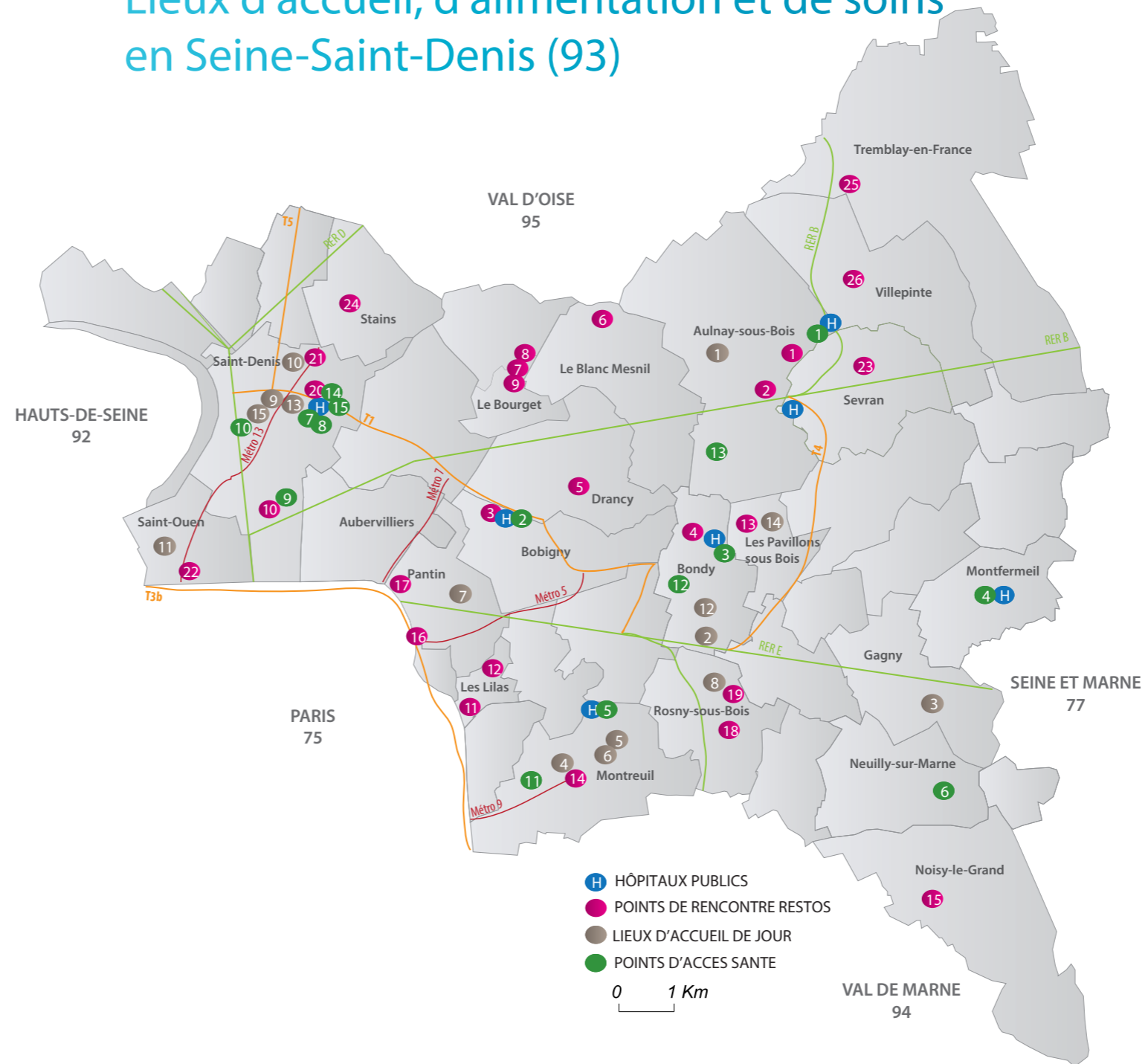

LE BOURGET 7

> Musée de l'air à l'entrée, à droite ou en face
> Musée de l'air 2 après le 2ème rond-point (les 3 avions)
> Hôtel de ville, abri bus devant la mairie

LA PLAINE SAINT-DENIS 10

> Pont de Soissons, angle rues Président Wilson et Paul-Lafargue

LES LILAS 11

> Armée du Salut, début de la rue de Paris
> Mairie, boulevard de la liberté (espace livraisons après la poste)

LES PAVILLONS-SOUS-BOIS 13

> Moving, angle A. Briand/allée Robillard

MONTREUIL 14

> Croix de Chavaux, marché couvert

NOISY-LE-GRAND 15

> Mont d'Est, gare des bus, sous la promenade des Mares-Dimanche

PANTIN 16

> Porte de Pantin, sous le périphérique
> Marché couvert derrière l'église

ROSNY-SOUS-BOIS 18

> Gare, parking avenue Jean Jaurès sous la passerelle
> Rosny 2, devant les cinémas UGC

SAINT-DENIS 20

> Hôpital Delafontaine, rue du Dr Delafontaine

> Commissariat, 15 rue Jean Mermoz

SAINT-OUEN 22

> Devant l'église, 50 rue Kleber

SEVRAN 23

> Parking de l'usine, rue Frédéric Joliot Curie

STAINS 24

> Château d'eau, chemin d'Amiens

TREMBLAY-EN-FRANCE 25

> Pont du canal, 7 avenue de la gare

VILLEPINTÉ 26

> Hôpital Ballanger, derrière la petite maison en briques rouges

NUMÉROS UTILES

Gratuits depuis un poste fixe

Numéro d'urgence
pour les personnes sans abri : 115

Samu	15
Pompiers	18
Police	17
Allô Enfance en danger	119
Violences femmes info	3919
Drogues Info Service	0800 23 13 13
Fil Santé Jeunes	0800 235 236
Sida Info Service	0800 840 800
Hépatites Info Service	0800 845 800
Cancer Info Services	0805 123 124
08Victimes	01 41 83 42 08
SOS Suicide Phénix	01 40 44 46 45
SOS Viols	0800 05 95 95
Croix Rouge Écoute	0800 858 858
Sexualité, contraception, IVG	0800 08 11 11
Solipam	0801 80 10 81 (non accessible avec Leberamobile et Lycamobile)